COPERTURA PIANO TERRA

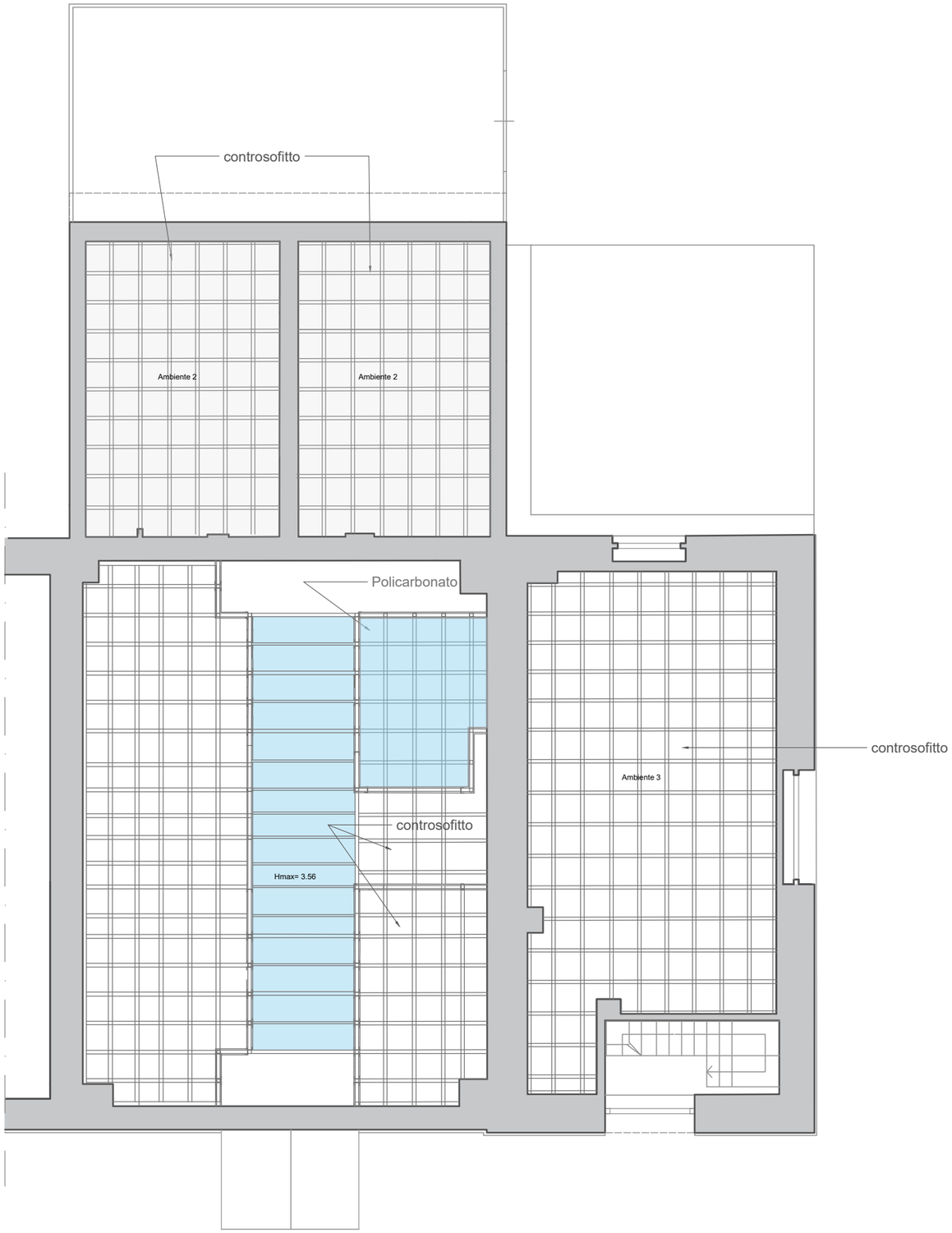

COPERTURA EDIFICIO

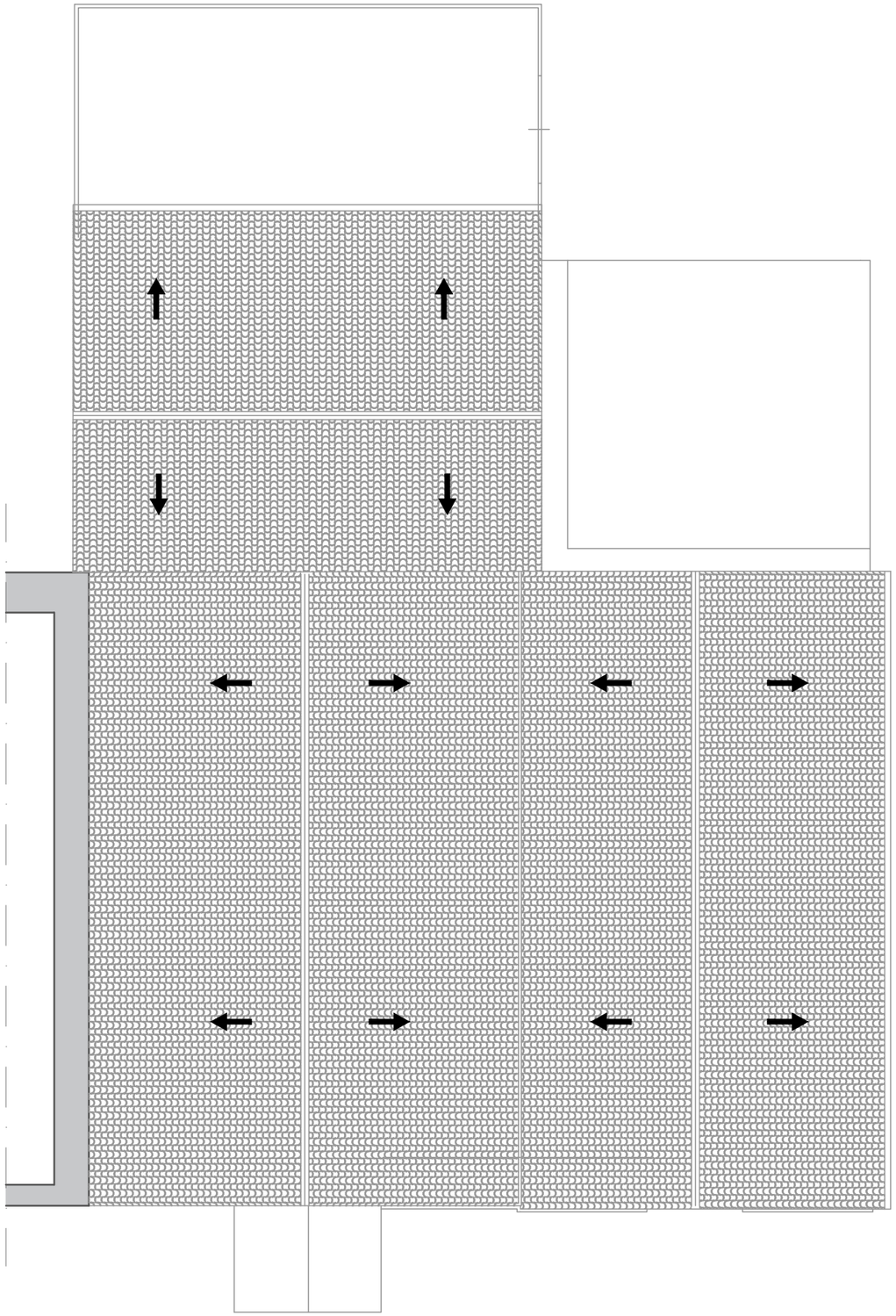

Struttura di Progettazione:		Committente:	Legale Rappresentante		COMUNE DI PALERMO		Tavola	Foglio	
ING. TOMMASO LA ROSA	Il Tecnico Ing. TOMMASO LA ROSA	ISTITUTO SPERIMENTALE ZOOTECNICO PER LA SICILIA	Dott. VINCENZO GUELLA	ISZS Istituto Sperimentale Zootecnico per la Sicilia	COMPLETAMENTO RISTRUTTURAZIONE DELLA PORCILAIA COME STABILIMENTO PER L'ALLEVAMENTO ED IL MANTENIMENTO DI ANIMALI DI GROSSA TAGLIA	POC SICILIA 14-20 / Regione Siciliana	3	8	**Progetto** *Pianta copertura*
							SCALA	1:100	