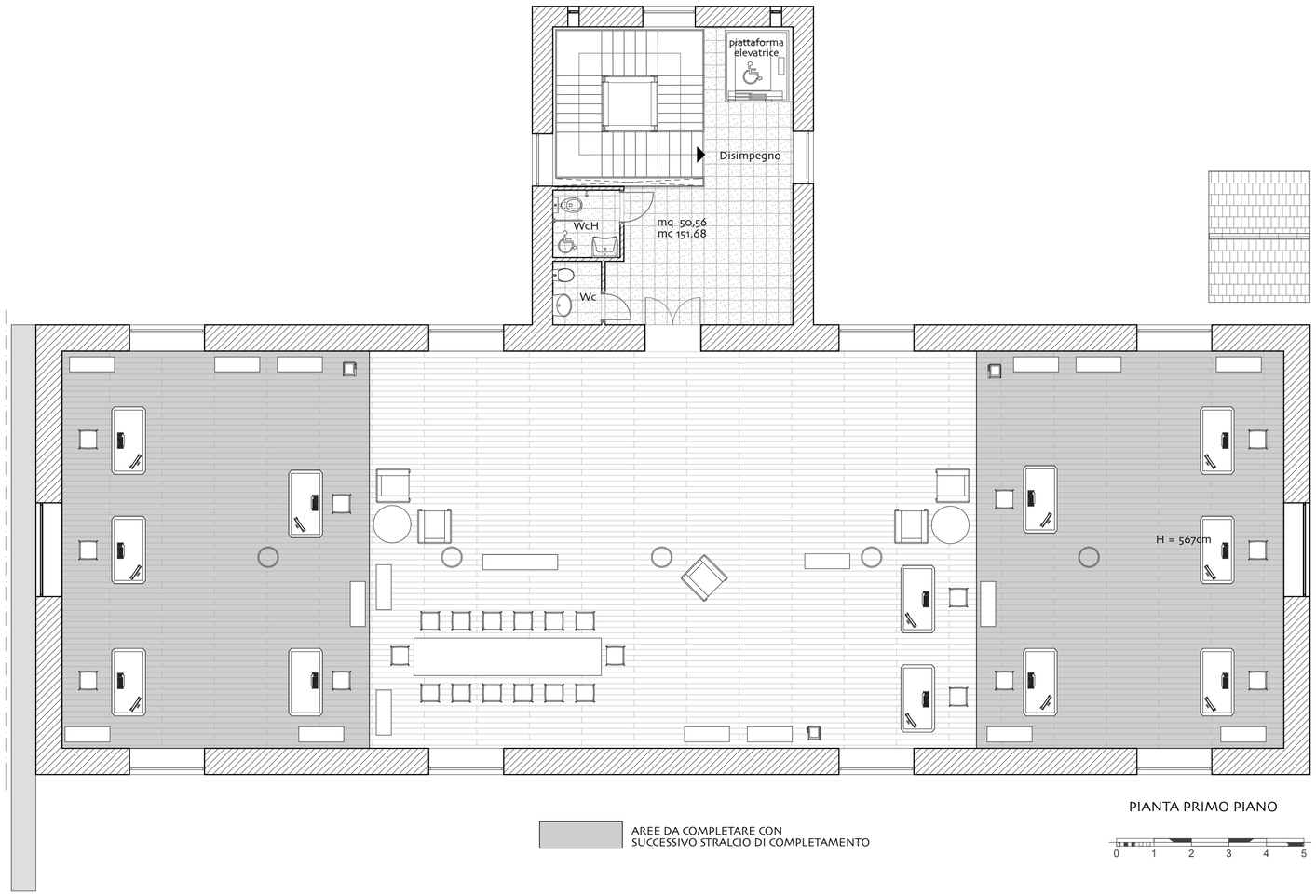

PIANTA PRIMO PIANO

DATI METRICI

PIANO TERRA
SALA 30 PERSONE MQ. 121,68
SALA 20 PERSONE MQ-58,63
SALA 30 PERSONE MQ. 114,00
FILTRO MQ.9,00
HALL MQ. 31,94
FILTRO MQ. 7,56
WC MQ. 4,50
WCH MQ. 4,16
INGRESSO MQ. 22,41
SUPERICIE NETTA COMPLESSIVA PT MQ 372,71

PRIMO PIANO
UFFICIO 5 ADDETTI MQ. 86,39
SALA RIUNIONI MQ. 42,93
SEGRETERIA 2 ADDETTI 42,67
UFFICIO 5 ADDETTI MQ. 86,39
HALL MQ. 85,05
DISIMPEGNO MQ. 19,85
WC MQ.1,82
WCH MQ.3,24
SUPERICIE NETTA COMPLESSIVA P1 MQ 368,34

SUPERFICIE NETTA COMPLESSIVA 741,05

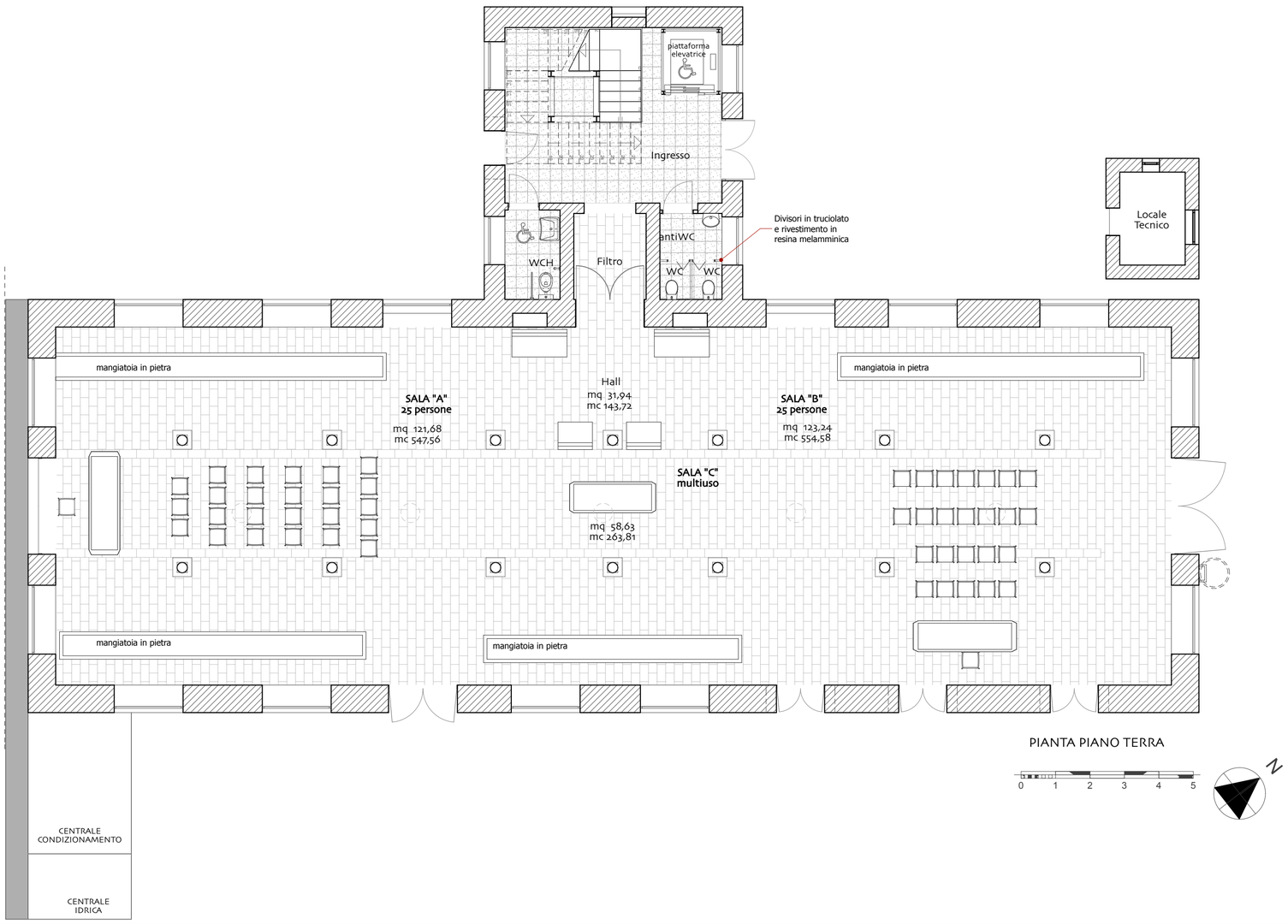

PIANTA PIANO TERRA

STRALCIO FUNZIONALE

REGIONE SICILIANA

ISTITUTO SPERIMENTALE ZOOTECNICO PER LA SICILIA

VIA ROCCAZZO 85 - 90136 PALERMO

PROGETTO DI RECUPERO DELLA STALLA STORICA NEL FONDO LUPARELLO DI PALERMO NELL'AMBITO DELLA REALIZZAZIONE DI UN ISTITUTO DI PRECLINICA E MOLECULAR IMAGING

ELABORATO		SCALA
PA.03	PROGETTO ARCHITETTONICO PLANIMETRIE CON ARREDI	1:100
		REVISIONE 01/2024

Progettista
(Arch. Antonino Palermo)

Responsabile Unico del Progetto
(Dott. Agr. Vincenzo Chiella)

OTTOBRE 2024